Organigramm

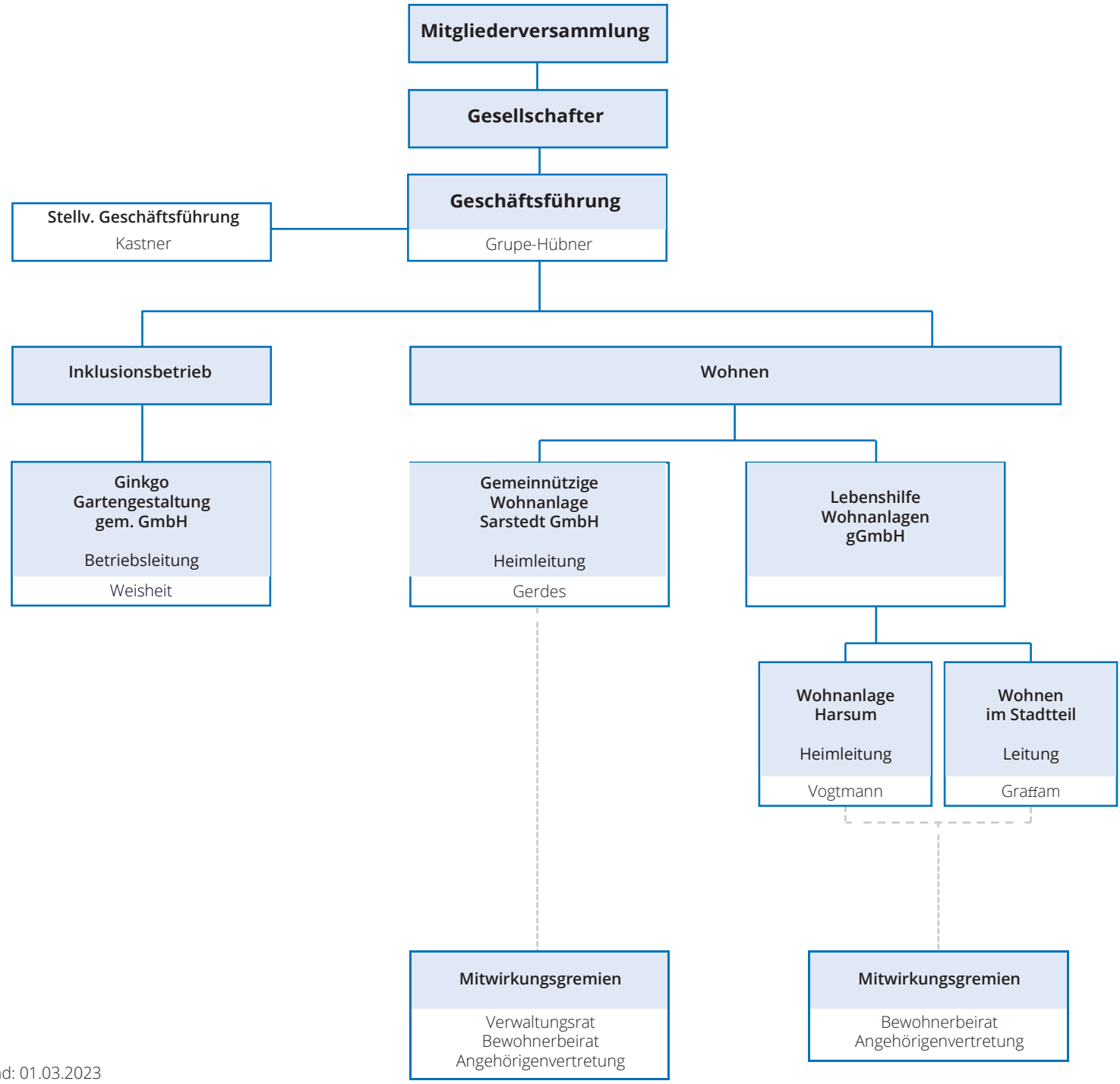

Stand: 01.03.2023

Organigramm

Mitgliederversammlung

Aufsichtsrat

Vorstand
Grupe-Hübner

Datenschutz
von Glahn / Extern

EDV
Welker

Öffentlichkeitsarbeit
Plitzko

Fachkraft für Arbeitssicherheit
Rausch / Extern

Betriebsärzte
Extern

Stellv. Vorstand
Kastner

Verwaltung
Kastner

Personalverwaltung
Bürger

QMB
von Glahn

Technik
Rausch

Werkstatt Hildesheim

Begleitender Dienst Sozialdienst
Reicke

Sozialdienst
Römerring
Richers
Wiese

Drispenstedt
Reicke
Schlüter

Flugplatz Käthe-Paulus-Straße
Sklorz
Manusch

Chor Notenträumer
Meyer

Schatzkiste
Lübben

Senioren-Treff
Reicke

Autismus-beratung
Rohde

Inklusive Sportangebote
Meyer, Alic / Extern

Familien-unterstützender Dienst
Reicke

Mediation
Gühne

Berufsbildungs-bereich
Rogge-Kraft

Werkstätten Flugplatz Käthe-Paulus-Straße
Ursinus

Fachbereiche
Montage
Verpackung
Automotive
Fahrdienst
Lager/Logistik

Werkstatt Römerring
Straube

Fachbereiche
Textilbereich
Metallbereich
Tischlerei
Fahrradservice
Kabelkonfektion
Montage
Verpackung
Außenarbeits-gruppe
Haushand-werkerservice
Fahrdienst/ Materialtransport
Lager/Logistik

Werkstatt Förderbereich Drispenstedt
P. Marschollek

Fachbereiche
Druckerei
Hausreinigung
Lebensmittel-verpackung
Montage
Verpackung
Außenarbeits-gruppe
Garten- und Landschaftsbau
Lager/Logistik

Küche
R. Ranke

Standorte
Drispenstedt
Flugplatz
Römerring
Kantine im Kreishaus

Mitwirkungsgremien Werkstatt Hildesheim
Betriebsrat
Elternbeirat
Werkstattrat
Frauenbeauftragte

Stand: 01.03.2023